

# Fondos e instrumentos financieros para pymes – Experiencias de éxito y nuevos enfoques

Medellín, marzo 2022

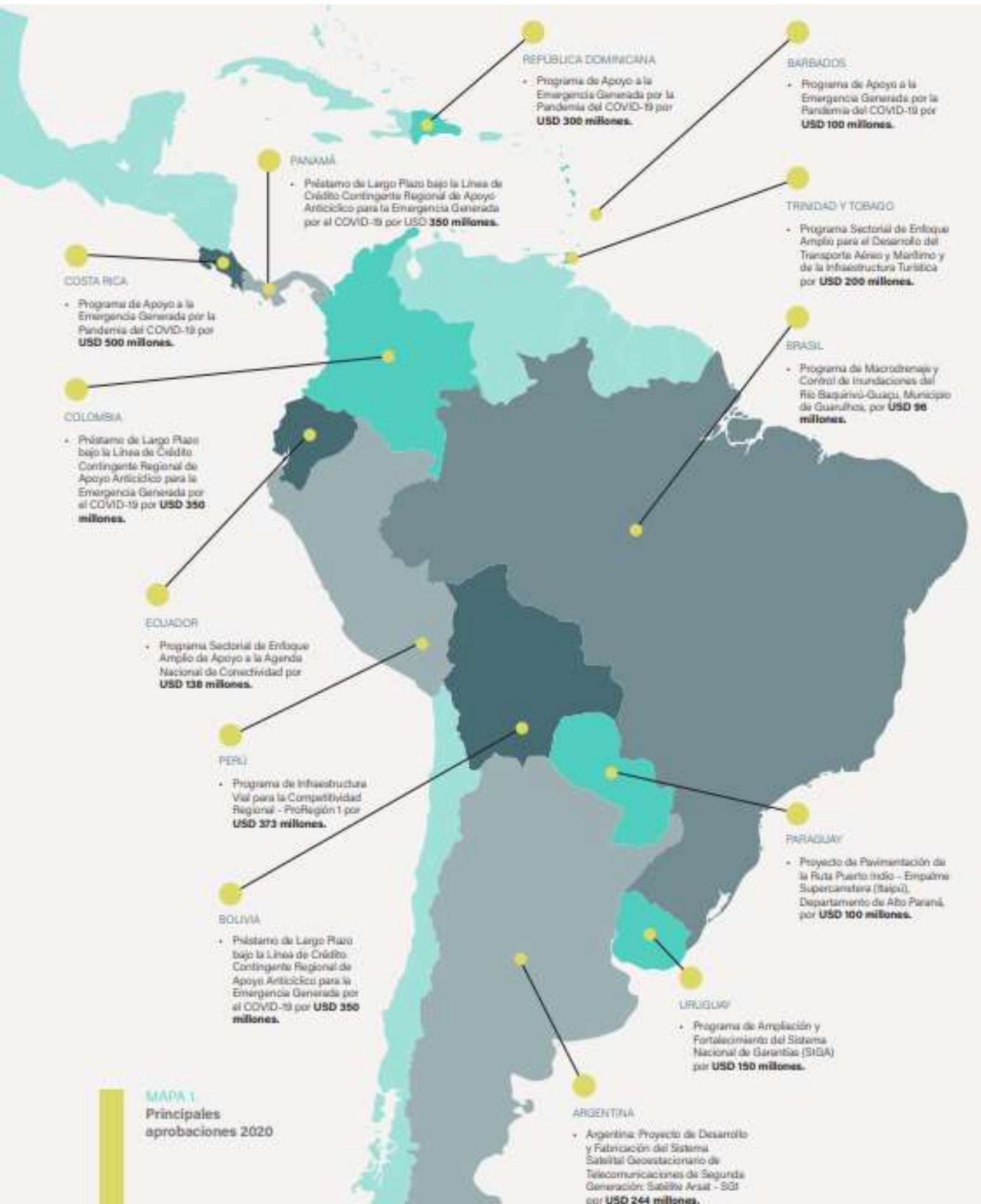

# CAF y su impacto en la región



CAF es una institución financiera multilateral cuya misión es **apoyar el desarrollo sostenible de sus países accionistas y la integración de América Latina.**

Accionistas: Argentina, Barbados, Bolivia, Brasil, Chile, Colombia, Costa Rica, Ecuador, España, Jamaica, México, Panamá, Paraguay, Perú, Portugal, República Dominicana, Trinidad y Tobago, Uruguay, Venezuela y 13 bancos privados. Nuevo ingreso: Salvador

Atiende a los **sectores público y privado**, suministrando productos y servicios múltiples. En sus políticas de gestión integra las **variables sociales y ambientales** e incluye en todas sus operaciones **criterios de ecoeficiencia y sostenibilidad.**

Durante 2021 las **aprobaciones ascendieron a USD 13.200 millones**, y gran parte se concentró en proyectos de respuesta a la emergencia derivada de la pandemia COVID-19.

# CONTENIDO

1. Situación de las pymes (Productividad Vs. Financiamiento)
2. Financiamiento a Pymes – Acción CAF
3. Experiencias en financiamiento
4. Nuevos enfoques
5. Estrategia sector privado

# 1. Pymes – Productividad Vs. Financiamiento

# Pymes en América Latina

La pequeñas y medianas empresas (pymes) de América Latina representan:

- Alrededor de **11% del total de empresas formales** (cerca de 88% corresponde a microempresas)
- Una **tercera parte del empleo**
- Una **quinta parte del valor de la producción**
- Alrededor de **5% del valor de las exportaciones**, frente a 40% en países desarrollados

Las pymes se enfrentan a barreras relacionadas con su capacidad de ser más **productivas**, como **acceso a financiamiento**, inserción en mercados globales, aprovechamiento de economías de escala, sofisticación de sus procesos y productos, entre otros.

Para dar oportunidades de desarrollo a las pymes, las soluciones deben ser adaptadas a sus realidades, tomando en cuenta la gran variabilidad de sectores productivos en los que operan, los formatos empresariales que adoptan, los entornos regulatorios y macroeconómicos en que se mueven, entre otros aspectos.

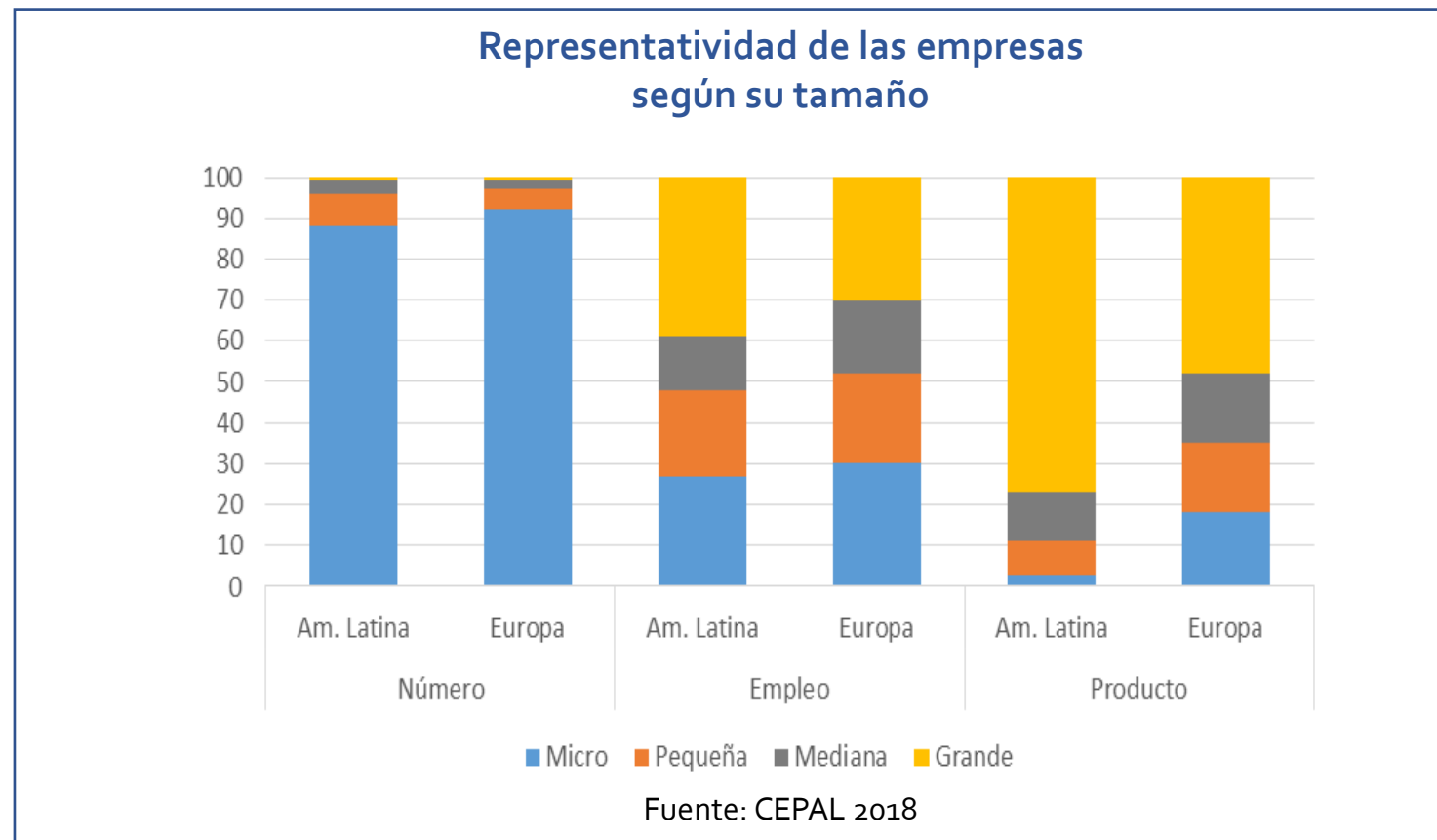

Porcentaje de Mipymes que reportan restricciones de acceso a financiamiento

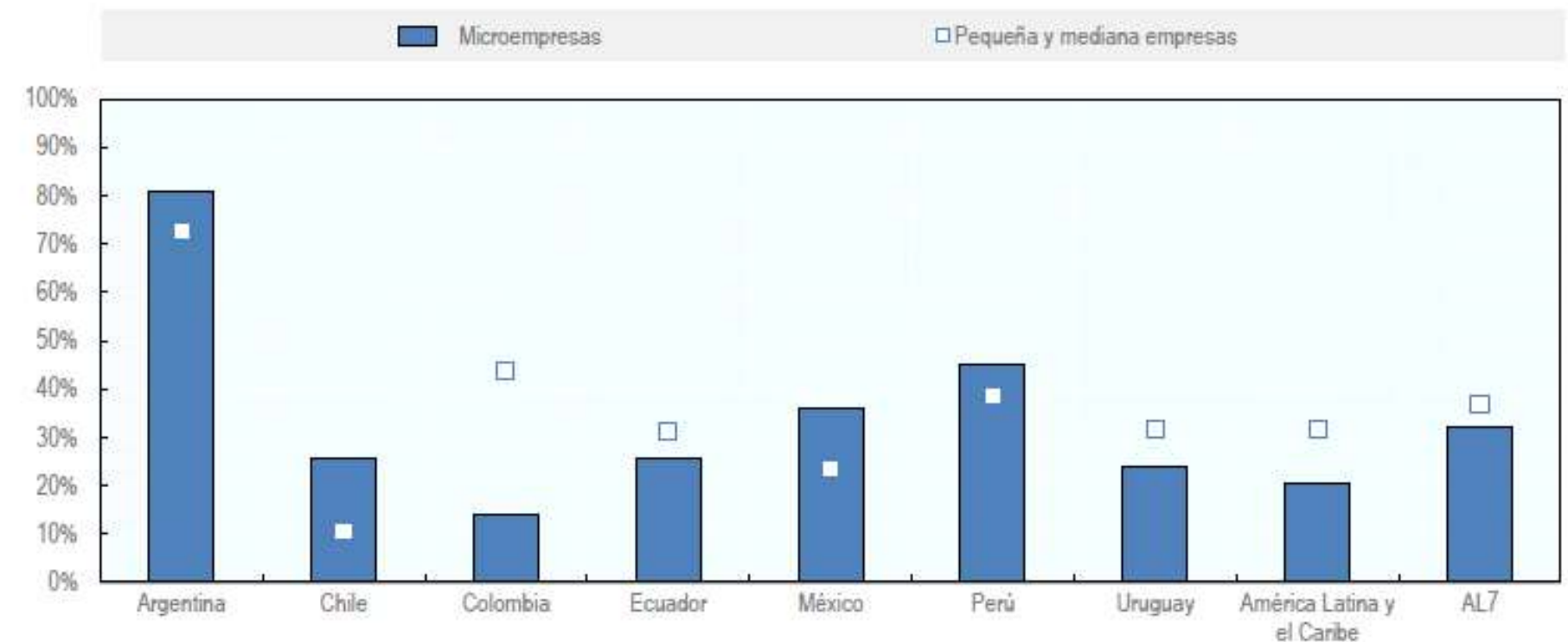

Fuente: CAF y OECD 2019, con base en datos de IFC

# Productividad de la Pyme en LAC

Panel A. Rol de las mipymes en la economía

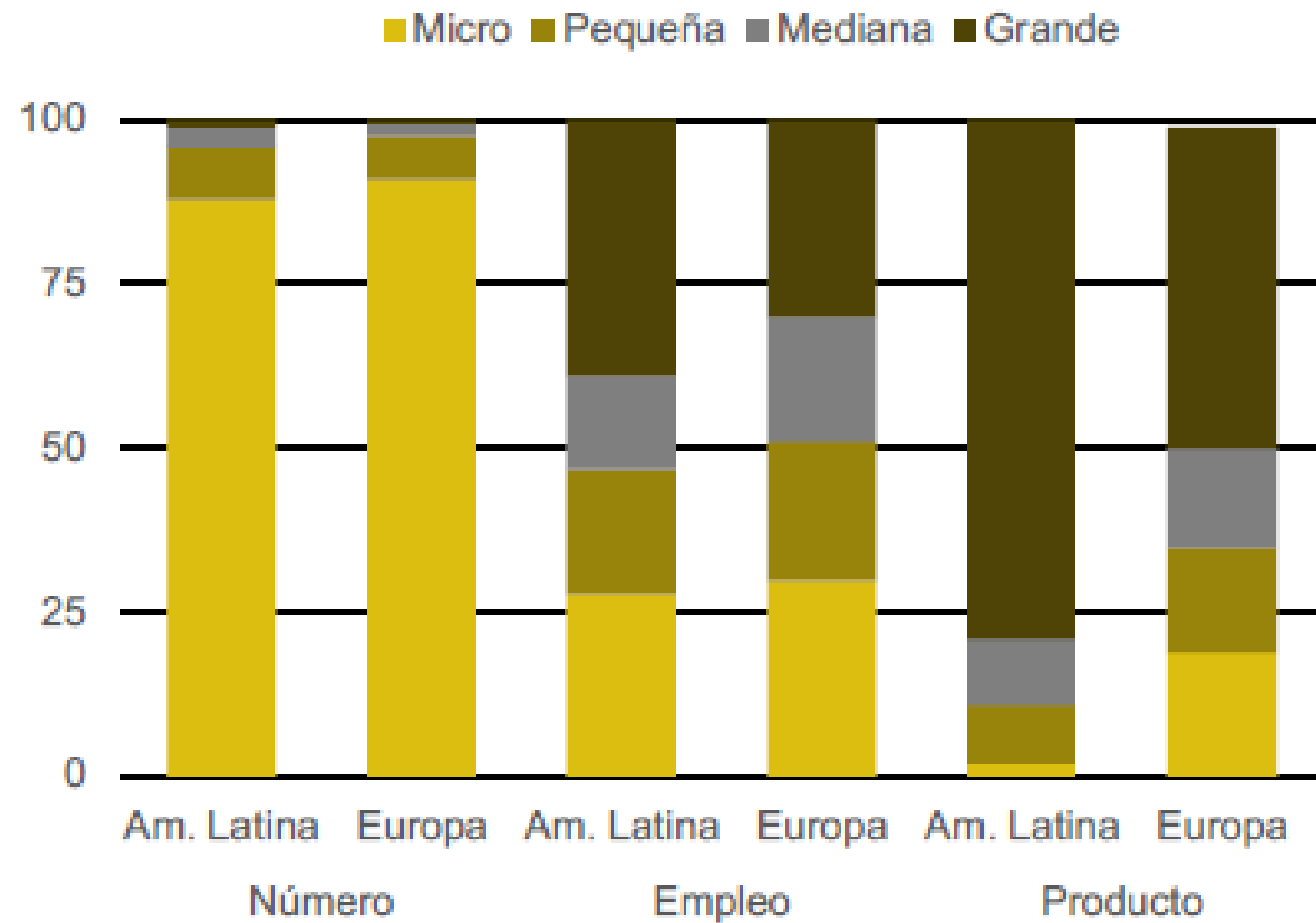

Porcentajes del Total

Panel B. Producto por trabajador según tamaño de la empresa

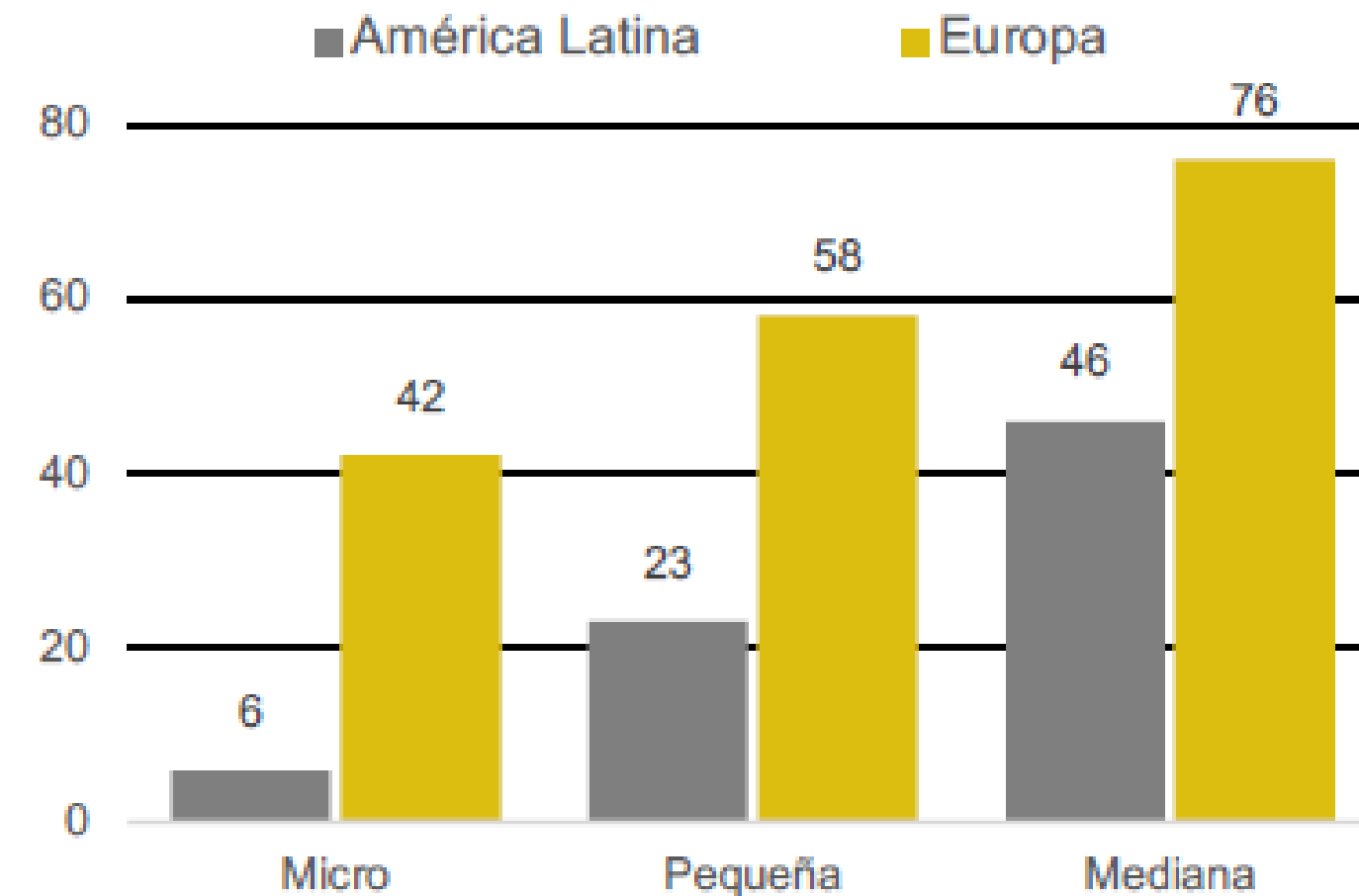

Productividad relativa a grandes empresas

Fuente: Documentos de políticas para el desarrollo No 3. CAF (2021)

# Relevancia del financiamiento

## Créditos a pymes con relación al total del crédito bancario

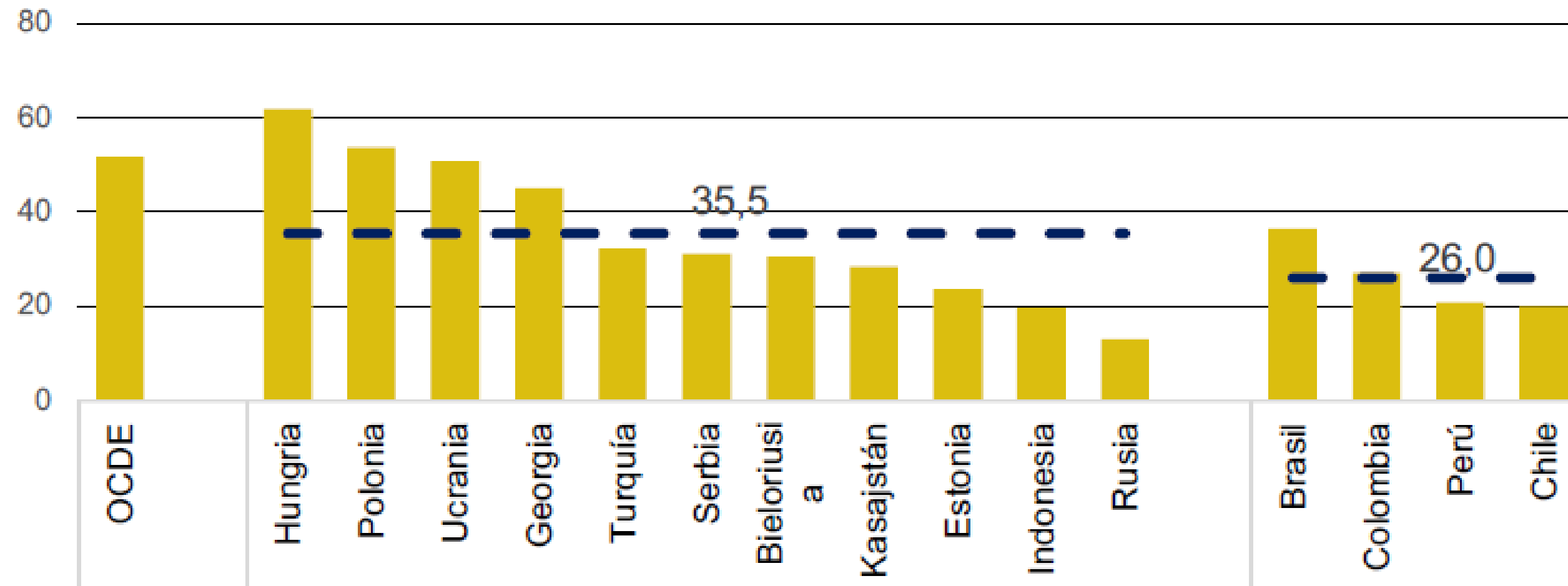

Fuente: OCDE (2020a)

**Ejemplo Colombia:** brecha de financiamiento a mipymes es de USD 49.000 MM (IFC 2019)

- El 58% de las mipymes nunca ha recibido ningún tipo de crédito
- 28% ha recibido alguna vez crédito de la banca
- 14% ha recibido crédito por parte de otro tipo de prestamista

## 2. Financiamiento a Pymes - Acción CAF



# Estrategia Pymes CAF

- **Objetivo:** Aumentar la **productividad y competitividad** de las pymes mediante la promoción y desarrollo de operaciones de financiamiento que integren productos financieros y no financieros y el uso de canales novedosos.
- Para alcanzar el objetivo se deben diseñar y ejecutar actividades que permitirán impulsar un mayor y mejor acceso al crédito e intervenciones con alto potencial de impacto, a través de:
  - ✓ Garantías y canalización de recursos financieros y no financieros a los bancos comerciales y de desarrollo locales y regionales en programas destinados al apoyo a mipymes.
  - ✓ Apoyo a los países en el diseño de sus estrategias y políticas públicas para la recuperación y el impulso a la productividad y la competitividad de mipymes
  - ✓ Desarrollo de actividades de fortalecimiento de capacidades de las mipymes.
  - ✓ Provisión de recursos financieros y no financieros a entidades de microfinanzas.
  - ✓ Canalización de recursos de inversión institucional con modelos de riesgo compartido para el apoyo a mipymes.
  - ✓ Promoción e inversión en fondos, vehículos y plataformas tecnológicas dirigidas a prestar, directa y/o indirectamente, servicios financieros y no financieros en condiciones más competitivas en favor de mipymes, start-ups y emprendimientos de alto impacto

# Estrategia Pyme CAF

## Ejes temáticos - Pyme



### Iniciativas de financiamiento en fase de planificación

- Garantía parcial de crédito para cartera Pyme (aliados financieros)
- Canal Fintech

# 1. Cartera

Propósito de las Operaciones con Cartera  
US \$3.618 MM

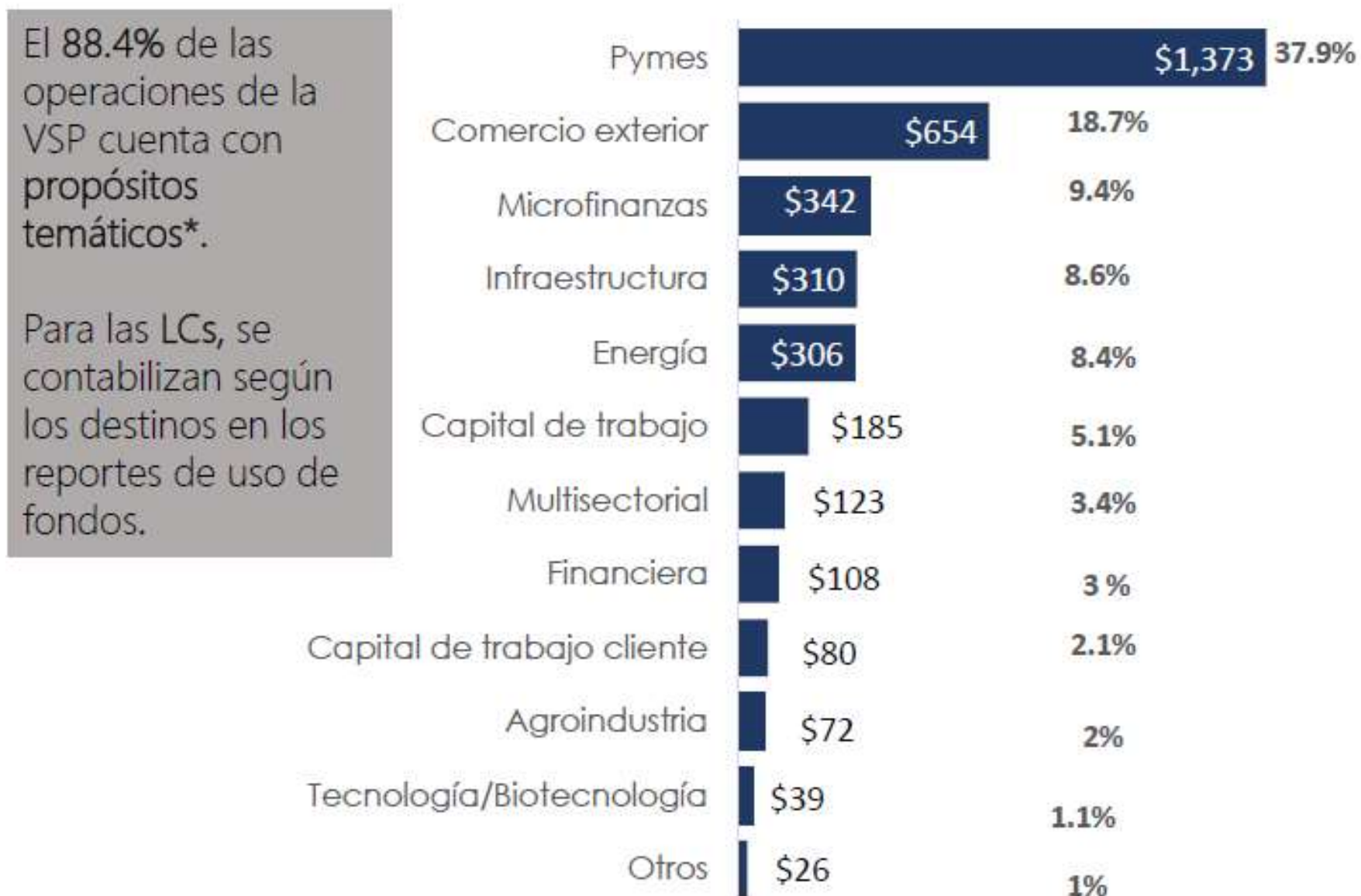

Propósito de las Operaciones con Cartera 2020  
US \$3.834 MM

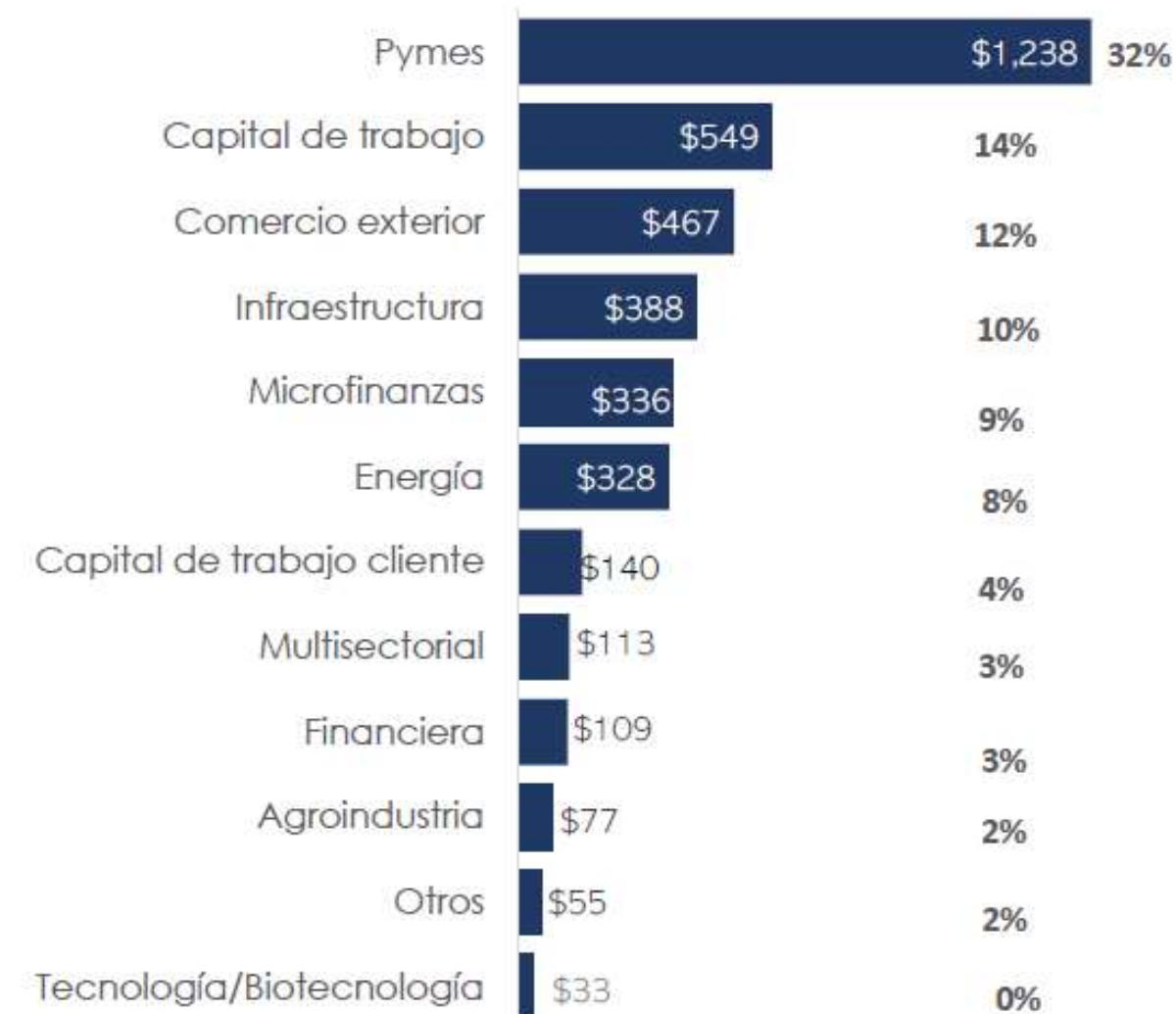

\*No cuentan como propósitos temáticos: capital de trabajo, capital de trabajo cliente, multisectorial y otros.

# Indicadores del Marco de Resultados

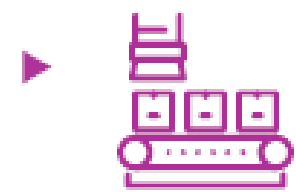

**17.495**

**pymes**

beneficiadas por operaciones a través de intermediarios financieros tales como bancos comerciales y de desarrollo regionales o locales.



**626**

**empresas**

beneficiadas por operaciones a través de intermediarios para capital de trabajo, COMEX y proyectos de inversión.



**130.053**

**microempresarios**

beneficiados por microcréditos.

# 3. Experiencias

# Colombia



## Banco de Comercio Exterior de Colombia (Bancóldex)



- Línea de crédito revolvente: USD 250 MM
- **Facilidad Regional de Apoyo Anticíclico por el Covid-19:**  
USD 100 MM (en formalización)
- **Inversión patrimonial en Fondo de Fondos: USD 8 MM**

# Ecuador



## Corporación Financiera Nacional (CFN)

- Pyme Prospera (Progresar II): Préstamo soberano USD 50 MM



## Corporación Nacional de Finanzas Populares y Solidarias (CONAFIPS):

institución de 2do piso que provee financiamiento a cooperativas que atienden a mypes.

- Préstamo soberano de CAF: USD 100 MM (en formalización)



**Reactívale Ecuador:** programa de apoyo a la reactivación productiva del Min. Producción.

- Préstamo soberano de CAF: USD 50 MM (en formalización) para el componente de titularización de cartera mipyme de la banca adquirida por fideicomiso público



# Perú



## Corporación Financiera de Desarrollo (COFIDE)

- Inversión patrimonial : USD 8,3 MM
- Línea de crédito revolvente no comprometida: USD 150 MM
- Línea de crédito revolvente comprometida: USD 50 MM





# Desarrollo productivo de las Pymes



## Desarrollo de la región occidental de Panamá

- Creación del Centro de Competitividad de la Región Occidental (CeComRO)
- Fortalecimiento de centros de competitividad en gestión de proyectos de desarrollo productivo (Panamá Productiva I)
- Plan Maestro del Agro de la Región Occidental
- Fortalecimiento de Pymes de los sectores agro y agrologístico de la región occidental
- Fortalecimiento de los clústeres de frutas y biociencias (Panamá Productiva II)
- Capacitaciones a través del MOOC de integración productiva
- Sinergias a través de otras intervenciones de CAF relacionadas con el desarrollo de infraestructura y vialidad

# Desarrollo productivo de las Pymes



## Otros proyectos con enfoque territorial

- Fortalecimiento de la cadena de valor de quinoa orgánica, en alianza con la empresa ancla Provefrut (Ibarra, Ecuador)
- Fortalecimiento de la cadena de valor de cacao fino de aroma, en alianza con la empresa ancla Pakari (Esmeraldas, Ecuador)
- Mejoramiento de las unidades productivas del pueblo Kayambi, en alianza con la Asociación de Ganaderos de la Sierra y Oriente (Cayambe, Ecuador)
- Desarrollo de productores de cacao en alianza con la Fundación Durini y la empresa Nestlé.

# Desarrollo productivo de las Pymes

## Desarrollo de capacidades con enfoque territorial

- ✓ Innovation week – Fortalecimiento de capacidades de innovación empresarial en:
  - Sector vitivinícola (Mendoza, Argentina)
  - Agroindustria (Trujillo, Perú)
  - Minería (Arequipa, Perú)
  - Construcción (Montevideo, Uruguay)
  
- ✓ Método acelerado para el desarrollo de patentes tecnológicas
  - Agroindustria (Trujillo, Perú)
  - Minería (Arequipa, Perú)
  
- ✓ Digitalización de cadenas productivas en Perú

# 4. Nuevos Enfoques

# La Garantía CAF

Garante	CAF
Beneficiario de la Garantía	Aliado Financiero
Tipo de Garantía	Garantía parcial de crédito incondicional e irrevocable
Monto Disponible de Garantía	TBD (50% del Monto de la Facilidad de Co-financiamiento)
Porcentaje Garantizado	50% de cada Financiamiento
Monto cubierto por la garantía	50% de la suma de saldo de principal más intereses compensatorios y de mora acumulados hasta 90 días desde el último pago vencido, en el caso de: i) una aceleración; o ii) la reducción del saldo adeudado de un Financiamiento en una reestructuración
Plazo de la Garantía	[TBD] años contados desde la fecha de cierre de la Facilidad
Desembolso de la Garantía	Cuando el Aliado Financiero: i) declare la ocurrencia de un evento de incumplimiento (cualquiera que sea su definición) y haya ejercido el derecho de acelerar el pago de cualquier monto adeudado; o ii) haya acordado una reestructuración con condonación de saldo (capital e intereses)
Cesión de derechos de crédito	Al desembolsar, el Aliado Financiero cederá a CAF el 50% de los derechos de cobro del Financiamiento
Ley aplicable y documentación	Ley local, Contrato marco de garantía y otros que considere la CJ

# Consolidación del Ecosistema Fintech en la Región

- ❑ El 7 Informe de Inclusión Financiera elaborado por *la Federación Latinoamericana de Bancos*; indica que la banca digital creció a una tasa anual promedio de 144% en la década del 2009-2019 en la región, y considera que la misma pudo haber crecido en, al menos, un 50% adicional solo entre 2020 y 2021.
- ❑ Pese al impacto económico de la pandemia, el sector Fintech fue de los pocos que pudo consolidarse y crecer exponencialmente en la región, siendo México y Colombia, dos de los líderes después de Brasil.



## Alianza del Pacífico

México: 46.5%

Colombia: 25.3%

Chile: 16.2%

Perú: 12%

# Un mayor ecosistema se traduce en más oportunidades

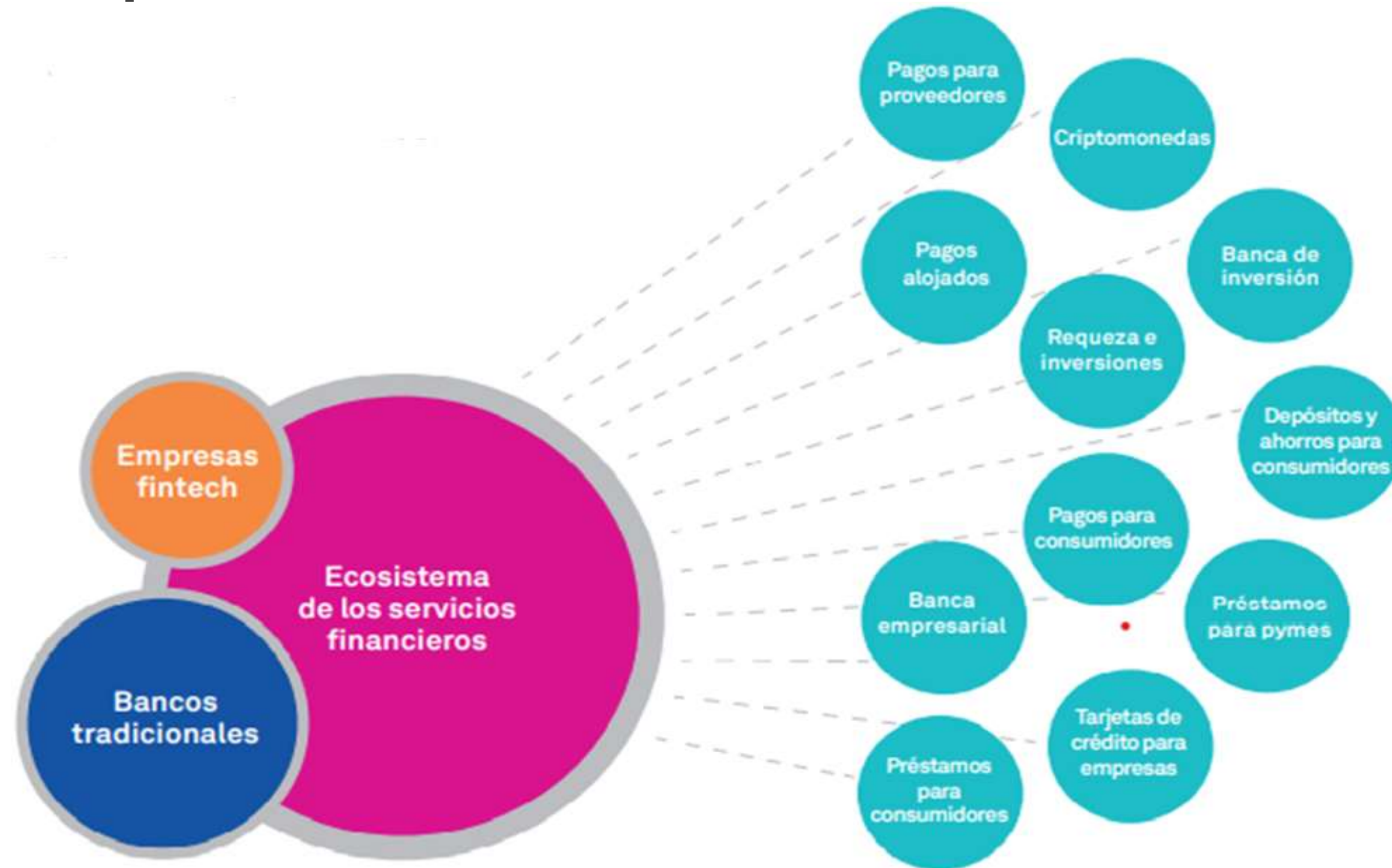

- ❑ Los indicadores de crecimiento del sector fintech en la región sugieren que no se trata de una tendencia temporal, sino que muestran el inicio de una gran etapa de crecimiento.
- ❑ El estudio a nivel mundial de *Galileo Financial Technologies* ya había estimado que el mercado mundial de servicios financieros alcanzaría los 28.5 billones de dólares al 2025.
- ❑ El potencial de los servicios financieros podría alcanzar \$22 billones de dólares.
- ❑ Las Fintech son promotoras de impacto social y tecnológico a gran escala.

# CAF socio estratégico de las Fintech en la región.



**Nos fijamos como Meta que el 40% de nuestro financiamiento sea verde a 2026.** Lo que se traducirá en mayor cobertura frente a los ODS, en impulso al desarrollo de infraestructura, transformación energética, educación e inclusión financiera, innovación mediante la digitalización, incremento de la productividad de las pymes, y sostenibilidad ambiental.

## El apoyo al ecosistema Fintech

- ✓ Promover y fortalecer el financiamiento para el emprendimiento y las MiPyMes.
- ✓ Integrar y generar sinergias en el marco regulatorio para el desarrollo de actividades de Ciencia, Tecnología e Innovación.
- ✓ Impulsar la implementación de nuevas tecnologías e innovaciones en la industria de servicios financieros.
- ✓ Inclusión y educación financiera digital.

- El financiamiento a las Pymes a través de los intermediarios financieros como las **Fintech genera un impacto social y económico** mayor por el alcance que representa el factor tecnológico.
- Se abre la oportunidad de **priorizar inversiones dirigidas a la formación y acceso a mercados**, y de una infraestructura de servicios privados productivos y tecnológicos que den transparencia y credibilidad. Inteligencia artificial, internet de las cosas, blockchain, etc.



# El Financiamiento para la PyME

Cliente	Pyme Elegible
Prestamista/Arrendador	Aliado Financiero - Fintech
Moneda	Dólares de los EEUU / Moneda local
Uso Fondos	Préstamos dirigidos a financiar Pymes o para el otorgamiento de garantías y avales irrevocables a favor de terceros que financien a las pymes (p.e. garantizar parcialmente emisiones de bonos para generar un efecto catalítico)
Monto	Rango de montos sujeto a las necesidades de las PyME Elegibles
Plazo	Hasta dos años contados desde la fecha de cierre del Financiamiento
Ventajas	Acceso, agilidad, costo – eficiencia, conveniencia
Evaluación de la pyme	Sujeta a las políticas del Aliado Financiero
Tasa de Interés	Sujeta a las políticas del Aliado Financiero
Comisiones	Sujeta a las políticas del Aliado Financiero
Ley aplicable	Ley local

# 5. Estrategia SP

# Estrategia SP



Cambio climático,  
sostenibilidad ambiental  
y negocios verdes



Equidad e inclusión  
social y la provisión de  
servicios públicos



La recuperación  
económica y el aumento  
de la productividad y  
competitividad del tejido  
productivo de la región

**Acción en redes / Acción directa**

**Detrás de todo  
lo que hacemos estás tú**





[www.caf.com](http://www.caf.com)  
[@AgendaCAF](#)